

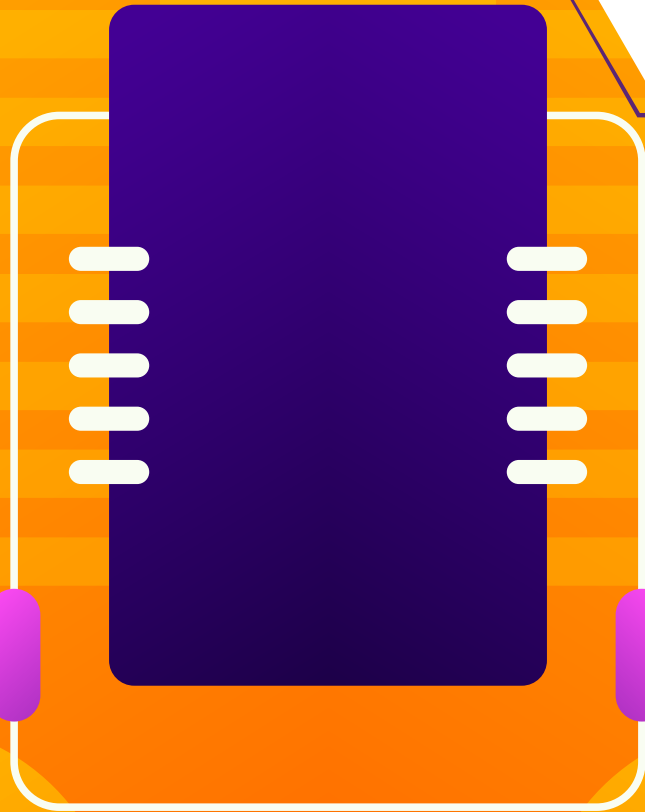

# CATASTRO 2023



#involucrateporlainfancia

# DIRECCIÓN DE PROTECCIÓN A LA NIÑEZ



Se constituye como un articulador de los Programas de Niñez de la Comuna, desde una mirada proteccional, que garantice el ejercicio de los derechos de niños, niñas y adolescentes.

Se ha formalizado el trabajo en red con las áreas de Coresam (Educación y Salud). Siendo acciones concretas: la constitución de mesa de Salud Mental y Campaña Comunal por el Buen Trato.

**Directora:** Mariana Orrego Pastén

✉ mariana.orrego@coresam.cl

📍 San Fernando N° 1421

📞 +56979912046

**Coordinadora Técnica Comunal:** Paulina González Poblete

✉ paulina.gonzalez@coresam.cl

📍 San Fernando N° 1421

📞 +56978977347

**Asesor Jurídico:** Gonzalo Silva Apablaza

✉ gonzalo.silva@coresam.cl

📍 San Fernando N° 1421

📞 +56950342051

**Asesora Técnica:** María José Barra

✉ maria.jose.barra@coresam.cl

📍 San Fernando N° 1421

📞 +56951376474

**Asesor Técnico:** Bastián Navarro Acevedo

✉ bastian.navarro@coresam.cl

📍 San Fernando N° 1421

📞 +56985679851

# PROGRAMAS DE LA DIRECCIÓN DE PROTECCIÓN A LA NIÑEZ



## OPD CONCHALÍ

**Directora:** Danilo Garcés Pasten

📞 +56999294639

📍 San Fernando N° 1421

**Área Intersectorial:** Av. Principal N° 1243 (Espacio Niñez)

📞 +56232444427 +56981393228

✉ opdconchali@gmail.com

✉ danilo.garces@coresam.cl

**Perfil de Usuario:** Se encuentra focalizado en niños, niñas y adolescentes hasta 17 años 11 meses y 29 días, incluyendo al que está por nacer y no consideran ningún tipo de distinción en la población infanto juvenil a atender. Se brindará atención ambulatoria a la población que presente alguna situación de vulneración de derechos, en riesgo de vulneración y/o excluido del ejercicio de los mismos.

Niños y adolescentes que residan en la Comuna de Conchalí. Además, desde el Área de Gestión Intersectorial se realiza promoción de los derechos de los niños, niñas y adolescentes de la comuna de Conchalí.

**Vía de Ingreso:** Demanda espontánea, derivados de la red comunal o extra comunal, tribunal, fiscalía, organismos públicos o privados y por listado 24 horas, en calidad de vulnerados en sus derechos. Lo anterior para todos los NNA residentes en la comuna de Conchalí.

**Horario de atención:** lunes a viernes de 09:00 A 18:00 Horas

## PROGRAMAS DE LA DIRECCIÓN DE PROTECCIÓN A LA NIÑEZ



Programa Preventivo Focalizado  
**PPF Conchalí Coresam**

### **PPF CONCHALÍ CORESAM (EX KUÑUL)**

**Directora:** Claudia Fernández Villarroel

+56979019181

Avenida Principal N°1243

+56232444409 / +56973001506

ppfkunul@gmail.com / claudia.fernandez@coresam.cl

**Perfil de Usuario:** Niños, Niñas y Adolescentes entre 0 y 17 años, 11 meses y 29 días, además de los NN en gestación, residentes en la comuna de Conchalí y a los adultos a su cargo, que han sido afectados por vulneraciones de derechos relacionadas con su contexto familiar, que son de carácter moderado, como testigo de violencia intrafamiliar, que no es constitutiva de delito; maltrato psicológico leve a moderado, que no tiene denuncias actuales en fiscalía o policía; negligencia moderada, no crónica; otras vulneraciones de derecho que afecten a los niños, niñas y adolescentes vinculados con su entorno familiar y que no sean constitutivas de delito. Se debe sumar aquellos niños, niñas y/o adolescente con más de un ingreso a Unidades Policiales por situaciones de vulneración no constitutivas de delito y/o transgresoras iniciales.

**Vía de Ingreso:** Las vías de ingreso, son por derivación de las redes locales Ingreso: como establecimientos educacionales, centros de salud, Municipio, otros programas u organizaciones del territorio que residan en la comuna de Conchalí. También, proyectos de la red Mejor Niñez. Además, pueden ingresar los niños/as o adolescentes y sus familias por demanda espontánea o detección directa del equipo interventor. Por otra parte, también podrán ser entes derivadores, los Tribunales de Familia o con competencia común.

**Cobertura:** Comuna de Conchalí

**Horario de atención:** lunes a viernes de 09:00 A 18:00 Horas.

## PROGRAMAS DE LA DIRECCIÓN DE PROTECCIÓN A LA NIÑEZ



Programa de Protección Especializada  
en Reinserción Educativa

**PDE elunei**

### **PDE ELUNEI 24 HORAS**

**Directora:** Fernanda García Benítez

+56978528135

Tronador N°1695

+56999795820

pde.elunei@gmail.com / fernanda.garcia@coresam.cl

**Perfil de Usuario:** Niños, Niñas y Adolescentes en etapa escolar hasta 17 años, 11 meses y 29 días con más de un año de vulneración en el ámbito educacional o que presenten fragilidad educativa con residencia en la comuna de Conchalí.

**Vía de Ingreso:** Derivados preferentemente por el/los proyecto/s PIE (80%) y otros proyectos de la Red 24 Horas, específicamente OPD, Salud Mental y Terapia Multisistémica MST, además de los PPF de la comuna (20%).

**Cobertura:** Comuna de Conchalí

**Horario de atención:** lunes a jueves de 09:00 A 18:00 horas.

Viernes de 09:00 A 17:00 horas

## PROGRAMAS DE LA DIRECCIÓN DE PROTECCIÓN A LA NIÑEZ



Programa de Protección Especializado para la Niñez con Problemáticas de Alcohol y Drogas

### PDC AUKAN 24 HORAS

**Directora:** Constanza Panguinao Cartes

📞 +56978482693

📍 Dallas N° 5835

📞 +56954095332

✉ pdcaukan@gmail.com constanza.panguinao@coresam.cl

**Perfil de Usuario:** Niños, niñas y adolescentes hasta 17 años, 11 meses y 29 días residentes en la comuna de Conchalí, que presenten consumo problemático de alcohol y/o drogas.

La población que se aborda en este dispositivo corresponde a alta complejidad. El proyecto PDC trabaja de manera complementaria con otros dispositivos del circuito 24 horas.

**Vía de Ingreso:** Se considerarán como vías de ingreso a este proyecto, las derivaciones de un niño, niña o adolescente que requiera de atención especializada en el ámbito del consumo de alcohol y/u otras drogas, realizadas preferentemente por los Programas de Intervención Especializada (PIE) 24 horas (80%), y luego por otros proyectos de la red 24 horas.

**Cobertura:** Comuna de Conchalí

**Horario de atención:** lunes a jueves 09:00 A 18:00

Viernes 09:00 A 17:00

## PROGRAMAS DE LA DIRECCIÓN DE PROTECCIÓN A LA NIÑEZ



### SENDA PREVIENE CONCHALÍ

**Coordinadora:** Camila Acevedo González

📍 AV. Principal 1243

📞 +56988038597

✉ senda.conchali@coresam.cl / camila.acevedo@coresam.cl

**Descripción del programa:** SENDA Previene Conchalí realiza intervenciones integrales que abarcan al individuo, su familia, la escuela, el trabajo y la comunidad en relación a la Prevención del consumo de Alcohol y otras drogas a través de un abordaje integral orientado a la promoción de culturas preventivas en diversos contextos y a la conformación de comunidades y actores preventivos capaces de atender situaciones de riesgo, movilizar recursos locales para aumentar los factores protectores.

**Cobertura:** Comuna de Conchalí

**Horario de atención:** 9:00 a 18:00 Horas



## PROGRAMAS DE LA DIRECCIÓN DE PROTECCIÓN A LA NIÑEZ



### PROGRAMA LAZOS COMPONENTES EDT -MST EDT EQUIPO DE DETECCIÓN TEMPRANA

**Encargadas:** Estefany Atenas - Ángela Parra

📍 San Fernando 1421 Conchalí  
📞 +56984026366 / +56971243405

✉ [evaluacionderiesgoconchali@gmail.com](mailto:evaluacionderiesgoconchali@gmail.com) / [edt.conchali@coresam.cl](mailto:edt.conchali@coresam.cl)

**Perfil de Usuario:** Niños, niñas y adolescentes entre 10 y 17 años, 11 meses de edad y 29 días que residan en la comuna de Conchalí y Huechuraba hayan presentado sus primeros ingresos a Comisarías de Carabineros de Chile a lo largo del país, o que hayan tenido algún otro comportamiento transgresor. EDT realiza un diagnóstico, utilizando el instrumento ASSET, que arroja un perfil de riesgo alto, moderado o bajo, según lo cual los jóvenes se derivan a otros programas.

**Vía de Ingreso:** El Equipo de Detección Temprana (EDT) es la puerta de entrada de los casos de niños, niñas y adolescentes entre 10 a 17 años 11 meses, que son derivados a través del listado PSI 24 horas del área de ZONAFAM de Carabineros, y de otras derivaciones de la red local (Programas de salud, comunidad, educación, red Mejor Niñez, Justicia juvenil, tribunales de familia, y demanda espontánea) ya sea por la presencia de conductas de infracción de ley o dificultades conductuales. El objetivo de EDT, es detectar perfiles de riesgo, mediante la aplicación del instrumento ASSET, instrumento que provee una fotografía comprensiva del NNA y de cualquier asunto en su vida que pueda influenciar el comportamiento infractor y/o de involucramiento en situaciones de riesgo. De acuerdo con los resultados del instrumento se establece el perfil de riesgo, clasificándose en bajo, mediano o alto riesgo. A partir de ello se determina la derivación más idónea de acuerdo al perfil, se realiza seguimiento para asegurar el ingreso al programa al cual se deriva y, por último, se realiza proceso de retroalimentación de resultados de evaluación a las redes que derivaron el caso.

**Cobertura:** Comuna de Conchalí y Huechuraba

## PROGRAMAS DE LA DIRECCIÓN DE PROTECCIÓN A LA NIÑEZ



### MST TERAPIA MULTISISTÉMICA

**Supervisora:** Susan Sáez Román

📍 Tronador N°1695

📞 +56994111723

✉ [susan.saez@coresam.cl](mailto:susan.saez@coresam.cl)

[mstconchali@gmail.com](mailto:mstconchali@gmail.com)

[supervisormstconchali@gmail.com](mailto:supervisormstconchali@gmail.com)

**Descripción del programa:** El programa Terapia Multisistémica (MST) tiene como objetivo realizar terapia familiar intensiva, dirigida a NNA que presentan un nivel de necesidades de atención alto (asociado a un nivel de complejidad Alto), incorporando a sus familias y/o cuidadores en la intervención. La Terapia Multisistémica ha conformado un modelo de terapia altamente especializado (MST), que se desarrolla en el hogar (elimina las barreras de acceso al servicio) y que se implementa en modalidad 24x7, considerando atención presencial y telefónica. Los terapeutas (psicólogos/as) abordan factores de riesgo socio-delictual a nivel individual, familiar, escolar, de pares y comunitario, según las necesidades y potencialidades concomitantes a cada caso. De esta forma se busca mejorar el funcionamiento familiar, para que los cuidadores cuenten con adecuadas estrategias parentales y los NNA desarrollen estrategias para reducir problemas conductuales relacionados con la participación en actividades delictuales, y otras acciones que favorecen la protección de derechos de los NNA atendidos, entre otros, estimular su permanencia en el hogar y en el sistema educativo.

**Vía de Ingreso:** Usuarios derivados por el Equipo de Detección Temprana.

**Cobertura:** Comuna de Conchalí

## PROGRAMAS DE LA DIRECCIÓN DE PROTECCIÓN A LA NIÑEZ



### FUNDACIÓN DEM

**Directora:** Úrsula Dávila Gana

**Asesor Técnico:** Ignacio Sagredo

📍 Calle Freidina N° 1994, Independencia

📞 +56961427548 – +56968562170 - +56323647885

✉ [ncametropolitananorte@fundaciondem.cl](mailto:ncametropolitananorte@fundaciondem.cl) / [direccionmca@fundaciondem.cl](mailto:direccionmca@fundaciondem.cl)

**Objetivo:** El Programa de Medidas Cautelares de Fundación DEM opera desde el 8 de junio de 2007 atendiendo a adolescentes entre 14 y 18 años, residentes de las comunas de Conchalí, Huechuraba, Independencia, Quilicura, Recoleta y Renca, quienes han sido imputados de algún delito por un Tribunal Oral en lo Penal o Juzgado de Garantía de Chile.

Nuestra tarea consiste en acompañar el proceso judicial en que el/la joven se encuentra, favoreciendo una respuesta de cumplimiento ante el Tribunal, respetando la presunción de inocencia, gestionando el acceso a defensa, poniendo paralelamente a disposición del adolescente la oferta socioeducativa y especializada en materias atingentes a sus intereses y necesidades.

**Horario de atención:** lunes a viernes de 9:00 A 17:30 horas.

## PROGRAMAS COLABORADORES DE MEJOR NIÑEZ DE MEDIANA COMPLEJIDAD DE LA COMUNA DE CONCHALÍ.

### PPF VIVIENDO EN FAMILIA PROTECTORA DE LA INFANCIA

**Director:** Claudio Arroyo

📍 Par de ases 1552, Conchalí

📞 +56952177161

✉ [ppfconchali@protectora.cl](mailto:ppfconchali@protectora.cl) / [carroyo@protectora.cl](mailto:carroyo@protectora.cl)

**Perfil de Usuario:** Niños, Niñas y Adolescentes entre 0 y 17 años, 11 meses y 29 días, además de los niños que están por nacer, residentes en la comuna de Conchalí y a los adultos a su cargo, que han sido afectados por vulneraciones de derechos relacionadas con su contexto familiar, que son de carácter moderado, como testigo de violencia intrafamiliar, que no es constitutiva de delito; maltrato psicológico leve a moderado, que no tiene denuncias actuales en fiscalía o policía; negligencia moderada, no crónica; otras vulneraciones de derecho que afecten a los niños, niñas y adolescentes vinculados con su entorno familiar y que no sean constitutivas de delito. Se debe sumar aquellos niños, niñas y/o adolescente con más de un ingreso a Unidades Policiales por situaciones de vulneración no constitutivas de delito y/o transgresoras iniciales.

**Vía de Ingreso:** Las vías de ingreso, son por derivación de las redes locales como establecimientos educacionales, centros de salud, municipio, otros programas u organizaciones del territorio. También, proyectos de la red Mejor Niñez como Oficinas de Protección de Derechos (OPD), entre otros. Además, pueden ingresar los niños/as o adolescentes y sus familias por demanda espontánea o detección directa del equipo interventor. Por otra parte, también podrán ser entes derivadores, los Tribunales de Familia o con competencia común.

**Cobertura:** Comuna de Conchalí

**Horario de atención:** lunes a jueves de 09:00 A 18:00 Horas

Viernes de 09:00 A 15:00 Horas

## PROGRAMAS COLABORADORES DE MEJOR NIÑEZ DE MEDIANA COMPLEJIDAD DE LA COMUNA DE CONCHALÍ.

### PPF RUCALAF

**Directora:** María Eugenia Canturías R.

📍 El Lucero N° 2274, Villa Santa Inés, Conchalí

📞 +56227344106 / +5694-2215490

✉ ppf.rucalaf@serpajchile.cl dirección.ppfrucalaf@serpajchile.cl

**Perfil de Usuario:** NNA víctimas de negligencia parental, Testigos de Violencia Intrafamiliar, NNA víctimas de maltrato físico y psicológico leve.

**Vía de Ingreso:** Derivación TRIFAM, Red Mejor Niñez; principalmente OPD Conchalí. Derivación desde la red salud, CESFAM, derivación desde red educacional. Demanda espontánea.

**Cobertura:** Comuna de Conchalí

**Horario de atención:** lunes a viernes de 09:00 A 17:30 Horas

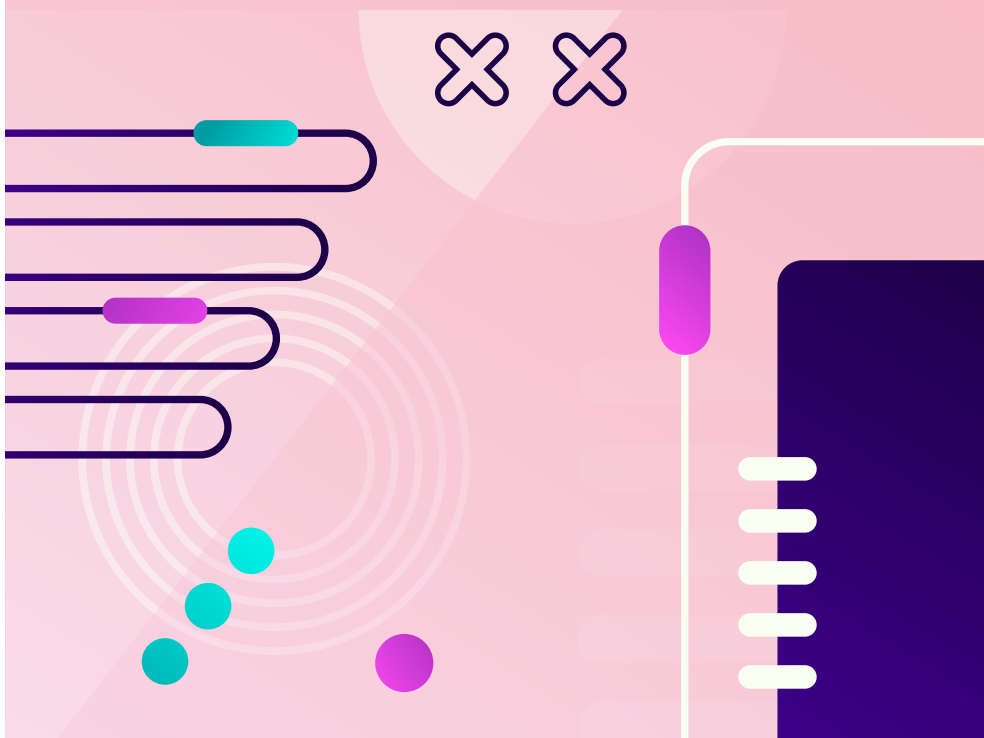

## PROGRAMAS COLABORADORES DE MEJOR NIÑEZ DE VULNERACIONES ALTA COMPLEJIDAD DE LA COMUNA DE CONCHALÍ.

### PIE 24 HORAS

#### CREANDO VÍNCULOS CONCHALÍ

**Directora:** Leyla Abulias

📍 Dorsal 1562, Conchalí

📞 +56232777354 +56996864647 +56956683505

✉ pie24conchali@creaequidad.cl

**Perfil de Usuario:** Niños, niñas y adolescentes, preferentemente entre 10 y 16 años, en situaciones de alta complejidad, que residan en la Comuna de Conchalí, preferentemente derivados desde los organismos comunales encargados de la administración del Programa 24 Horas, Equipo de Detección Temprana EDT o la Oficina de Protección de Derechos (OPD).

**Vía de Ingreso:** Derivación desde Tribunales de Familia, así como de otros sectores y actores a nivel local (Programa de Seguridad Integrada 24 Horas, escuelas, consultorios, entre otros). A su vez, se abre la posibilidad de atención por demanda espontánea o por la detección directa del proyecto en el territorio.

**Cobertura:** Comuna de Conchalí

**Horario de atención:** lunes a jueves de 09:00 A 18:00 Horas.

Viernes de 09:00 A 17:00 Horas.

### PIE ACJ INDEPENDENCIA

**Directora:** Marcia Vallejos Rojas

📍 Moisés Guzmán N° 2051, Independencia

📞 +56323745463

✉ pieacjdependencia@gmail.com

**Perfil de Usuario:** NNA víctimas de vulneraciones graves de derechos: negligencia grave, abandono y explotación, que presentan sintomatología y/o conductas que transgreden los derechos de otras personas, consumo de drogas, socialización callejera, fragilidad escolar, deserción escolar y/o rezago escolar.

**Vía de Ingreso:** Mediante resolución de Tribunales de Familia, así como también derivación intra red.

**Cobertura:** Conchalí, Independencia, Huechuraba

**Horario de atención:** lunes a viernes de 09:00 A 18:00 Horas.



## PROGRAMAS COLABORADORES DE MEJOR NIÑEZ DE VULNERACIONES ALTA COMPLEJIDAD DE LA COMUNA DE CONCHALÍ.

### PEC PROGRAMA ESPECIALIZADO EN CALLE

**Director:** Tomás Felipe Celedón Bravo

📍 Héroe Manuel Antonio Martínez N°3474

📞 +56990169059

✉ programacallenorte.cd@gmail.com

**Perfil de Usuario:** Niños, Niñas y/o Adolescentes, entre los 0 - 17 años y 364 días, situación altamente vulnerable, vinculada a la presencia de factores de riesgo tanto estáticos como dinámicos a nivel individual, familiar y comunitario que representan un riesgo para el NNAJ y sus familias, vinculantes con desescolarización escolar, rezago escolar, fragilidad educativa, consumo de drogas, explotación sexual comercial infantil, ausencia de adulto responsable, situación migratoria irregular. Tipología: alta socialización callejera, situación en calle (aquellos NNAJ que presentan pernoctación fuera del hogar y sin control ni monitoreo por parte del AR de 2 a 3 días durante la semana) y situación de calle (viviendo en calle).

**Vía de Ingreso:** Se considera por demanda espontánea, o por la detección directa del proyecto en el territorio, el que debe activar el contexto judicial, cuando las vulneraciones de derechos identificadas o visualizadas sean graves o crónicas. En caso de que la derivación surja a través de un proyecto de la red de Infancia, queda sujeto a evaluación del perfil ya sea con o sin medida de protección abierta.

**Cobertura:** Conchalí, Recoleta, Independencia, Huechuraba

## PROGRAMAS COLABORADORES DE MEJOR NIÑEZ DE VULNERACIONES ALTA COMPLEJIDAD DE LA COMUNA DE CONCHALÍ.

### PRM INDEPENDENCIA

#### **PROGRAMA DE PROTECCIÓN ESPECIALIZADA EN MALTRATO Y ABUSO SEXUAL INFANTIL**

**Directora:** Constanza Marambio Vera

📍 Julio Martínez Pradanos N° 1380, Independencia

📞 +56229052915

✉ dirprmIndependencia@ciudadelnino.cl

**Perfil de Usuario:** La intervención de los proyectos de reparación está dirigida a todos los niños, niñas y adolescentes menores de hasta 17 años, 11 meses y 29 días residentes en Conchalí, Huechuraba, Recoleta, Independencia, que han sufrido maltrato físico o psicológico grave y/o agresión sexual, situación que además califica, en términos judiciales, como un hecho constitutivo de delito.

**Vía de Ingreso:** Derivación desde Fiscalía o Tribunales de Familia

**Cobertura:** Conchalí, Huechuraba, Recoleta, Independencia,

**Horario de atención:** lunes a viernes de 08:30 A 18:00

### PRM SHAFIR CORPORACIÓN PRODEL

#### **PROGRAMA DE PROTECCIÓN ESPECIALIZADA EN MALTRATO Y ABUSO SEXUAL INFANTIL**

**Directora:** Stephanie Braun Moyano

📍 Almirante Simpson 65, Providencia.

📞 +56233451110

✉ prmshafir.prodel@gmail.com / direccion.prmshafir.prodel@gmail.com

**Perfil de Usuario:** Perfil de Usuario: La intervención de los proyectos de reparación está dirigida a todos los niños, niñas y adolescentes menores de hasta 17 años, 11 meses y 29 días, que han sufrido maltrato físico o psicológico grave y/o agresión sexual, situación que además califica, en términos judiciales, como un hecho constitutivo de delito.

**Vía de Ingreso:** Derivación desde Fiscalía o Tribunales de Familia

**Cobertura:** Región Metropolitana

**Horario de atención:** lunes a jueves de 08:30 a 18:00 / Viernes de 08:30 a 17:00



## PROGRAMAS COLABORADORES DE MEJOR NIÑEZ DE VULNERACIONES ALTA COMPLEJIDAD DE LA COMUNA DE CONCHALÍ.

### PEE ESCI SANTIAGO

#### PROGRAMA DE EXPLOTACION SEXUAL COMERCIAL INFANTIL

**Directora:** Denisse Olave Urrejola

📍 Coronel Santiago Bueras #128. Santiago

📞 +56974047819 +56974054732

✉️ dolave@opcion.cl / escisantiago@opcion.cl

**Perfil de Usuario:** Niños, niñas y adolescentes víctimas de explotación sexual comercial infantil

**Vía de Ingreso:** Tribunal de Familia. Fiscalía, desde la red para despejar.

**Cobertura:** Comunas de Conchalí, Huechuraba, Quilicura, Independencia, Recoleta y Santiago Centro

**Horario Atención:** de lunes a viernes desde las 10:00 A 16:30 horas

## PROGRAMAS DIAGNÓSTICO COLABORADORES DE MEJOR NIÑEZ

### DAM 1 Fundación Pares

**Directora:** Lo – Ruhana Hueriqueo Bustos

📍 Boston 5871, Conchalí

📞 +56921619642

✉️ dam.conchali@fundacionpares.cl

**Cobertura:** Conchalí, Quilicura y Renca



### DAM 2 Fundación Pares

**Directora:** Ari Monares

📍 San Carlos 1114, Independencia

📞 +56937544069

✉️ dam.conchali2@fundacionpares.cl

**Cobertura:** Conchalí, Huechuraba, Independencia

**Objetivo:** Modelo de Diagnóstico Ambulatorio (DAM): Tiene como objetivo evaluar a los niños, niñas y sus familias para determinar la existencia de vulneraciones de derechos y el nivel de estas vulneraciones. También se encarga de evaluar las condiciones de protección de los niños. Este requerimiento está ordenado por un juez de familia o un fiscal.

**Perfil de Usuario:** Son sujetos de atención de la modalidad de Diagnóstico Ambulatorio (DAM) todos los niños, niñas y adolescentes menores de 18 años de edad, en situación o sospecha fundada de grave vulneración de derechos, especialmente aquellas constitutivas de delito, que requieren una pericia forense en lo penal. Evaluar las condiciones para el ejercicio de la parentalidad y el nivel de competencias parentales de la familia de origen u otros adultos significativos que puedan ejercer la protección. Incluye niños(as) y familias en causas de susceptibilidad de adopción. Las prestaciones no incluyen pericias por materias contenciosas si no existe la fundada sospecha de vulneración de derechos.

**Vía de Ingreso:** La solicitud de servicios de diagnóstico e ingreso de niños, niñas o adolescentes y adultos a cargo a un proyecto de Diagnóstico Ambulatorio se concretará vía Tribunales de Familia o Tribunales con competencia común en materias proteccionales o Fiscales. Si la detección de sospecha o vulneración de derechos se produce en otra instancia, como por ejemplo en la Oficina de Protección de Derechos (OPD), esta deberá activar el procedimiento judicial correspondiente, en el Tribunal de Familia y/o Fiscalía. Excepcionalmente pueden recibirse derivaciones no judicializadas, cuando una autoridad extranjera lo solicite.



## PROGRAMAS DIAGNÓSTICO COLABORADORES DE MEJOR NIÑEZ

### PAS San Miguel

**Programas de Intervención Especializada en Niños, Niñas y Adolescentes que presentan conductas abusivas de carácter sexual**

**Directora:** Karen Toro

📍 San Ignacio 2674, San Miguel

📞 +56225442133

✉️ [passanmiguel@opcion.cl](mailto:passanmiguel@opcion.cl)

**Perfil de Usuario:** Niños, Niñas y Adolescentes que presentan conductas abusivas de carácter sexual, edades entre 10 a 18 años.

**Vía de ingreso:** Derivación desde Tribunal de Familia y Garantía

**Objetivo:** Los Programas de Intervención Especializada en Niños, Niñas y Adolescentes que presentan conductas abusivas de carácter sexual (PAS) contribuyen a prevenir la reiteración de conductas abusivas de carácter sexual, a través del: reconocimiento y elaboración de dichos actos, el desarrollo en los niños, niñas, adolescentes (NNA) y adultos significativos, de repertorio emocional, cognitivo conductual alternativo para enfrentar situaciones de riesgo de reincidir en la conducta ofensora y la resignificación de experiencias de vulneración en NNA víctimas de maltrato y abuso sexual que pudiesen estar a la base de la misma.

**Comunas de cobertura:** Región metropolitana

### PAD LOS ALMENDROS

**Programa Ambulatorio de Discapacidad (PAD) que atiende a niños y jóvenes con vulneración grave de derecho con discapacidad**

**Directora:** Patricia Cáceres

📍 Las Brisas N° 182, La Cisterna

📞 +56225016404 +56225016407

✉️ [losalmendros@coanil.cl](mailto:losalmendros@coanil.cl)

**Perfil de Usuario:** : Está dirigida a todos/das las niñas y niños y adolescentes menores de 18 años o hasta 24 años, sin discriminación alguna, que presente vulneraciones de derechos consideradas de alta complejidad por encontrarse asociadas a necesidades especiales de atención producto de una discapacidad.

**Vía de ingreso:** derivación desde tribunales de familia y de la oferta programática de mejor niñez.

**Comunas de cobertura:** Región Metropolitana

## PROGRAMAS DIAGNÓSTICO COLABORADORES DE MEJOR NIÑEZ

### FAE PRO CONCHALÍ

**Directora:** Daniela Pérez Pavéz

📍 Avenida Perú 938, Recoleta

📞 +56227324370

✉️ [faeconchali@opcion.cl](mailto:faeconchali@opcion.cl)

**Perfil de Usuario:** Garantizar la protección de derechos de los niños(as) y Adolescentes temporalmente separados de su medio familiar de origen, por los tribunales, en una familia alternativa, desarrollándose paralelamente acciones para reparar el daño y restituir su derecho a vivir en un contexto familiar estable y protector.

**Vía de ingreso:** Únicamente por orden judicial

**Cobertura:** Conchalí, Huechuraba y Quilicura

### FAE RAYEN

**Directora:** Tania Jeres Venegas

📍 Rapanui 345, Recoleta

📞 +56989612497

✉️ [dir.fayerayen@creseres.cl](mailto:dir.fayerayen@creseres.cl)

**Perfil de Usuario:** Programa de atención especializado destinada al cuidado familiar temporal de niños, niñas y adolescentes que deben ser separados de su medio de origen debido a situaciones de vulneraciones graves de sus derechos NNA gravemente vulnerados en sus derechos.

**Vía de ingreso:** Tribunal de familia

**Cobertura:** Regional

## PROGRAMAS DIAGNÓSTICO COLABORADORES DE MEJOR NIÑEZ

### FAE AYELEN

**Directora:** Erna Muñoz Sepulveda

📍 Dominica 149, Recoleta

📞 +56233608567

✉ dir.faeayelen@creseres.cl

**Perfil de Usuario:** Programa de atención especializada destinada al cuidado familiar temporal de niños, niñas y adolescentes que deben ser separados de su medio de origen debido a situaciones de vulneraciones graves de sus derechos NNA gravemente vulnerados en sus derechos

**Vía de ingreso:** Tribunales de familia

**Comunas de cobertura:** Regional

## OFICINAS DE PROTECCIÓN DE DERECHOS ZONA NORTE

### OPD HUECHURABA

**Directora:** Carolaine Llancaqueo

📍 Estados Unidos 5607, Huechuraba

📞 +56227197274

✉ opd@huechuraba.cl / carolainellancaqueo@huechuraba.cl

**Horario de atención:** lunes a jueves de 8:30 a 17:30 horas  
viernes de 8:30 a 16:30 horas

### OPD 24 HORAS NUEVA QUILICURA

**Directora:** Valentina Caballero Díaz

📍 Pasaje del Arado 026 Villa lo Mata, Quilicura

📞 +5666590043

✉ opd24horas@quilicura.cl

**Horario de atención:** lunes a jueves de 8:30 a 17:30 horas  
viernes de 8:30 a 16:30 horas

### OPD QUILICURA

**Directora:** Danitza Riveros Wenckstern

📍 El Crepúsculo N° 652

📞 +56443208057

✉ opd@quilicura.cl

**Horario de atención:** lunes a jueves 8:30 a 17:30 horas  
viernes de 8:30 a 16:30 horas

## OFICINAS DE PROTECCIÓN DE DERECHOS ZONA NORTE

### OPD RECOLETA

**Directora:** Evelyn Riveros San Martin

📍 Avenida Dorsal N° 1099, Recoleta

📞 +56229457883 +56229457410 +56229457412 +56976086862 +5697608661

✉ infancia@recoleta.cl

**Horario de atención:** lunes a jueves de 09:00 A 17:30 horas  
Viernes de 09:00 A 16:30 horas

---

### OPD INDEPENDENCIA

**Directora:** Carolina Bustamante Troncoso

📍 Nueva Colón 1095, Independencia

📞 +56966991238

✉ opd@independencia.cl / cbustamante@independencia.cl

**Horario de atención:** lunes a jueves de 09:00 A 17:00 horas.  
Viernes de 09:00 A 14:00 horas

---

### OPD RENCA

**Directora:** Angelica Romero

📍 Balmaceda #4155, Renca

📞 +56226856722 +56930856550

✉ opd@renca.cl

**Horario de atención:** lunes a jueves 09:00 - 17:20 hrs  
viernes 09:00-16:00hrs

## OFICINAS DE PROTECCIÓN DE DERECHOS ZONA NORTE

### OPD CERRO NAVIA

**Director:** Sebastián Ruz Fuentes

📍 Río Baker 6576

📞 +56223804196 +56223804197

✉ opdcnavia@gmail.com - sebastian.ruz@cerronavia.cl - opd@cerronavia.cl

**Horario de atención:** Lunes a jueves de 8:30 a 17:30 horas  
viernes de 8:30 a 16:30 horas

---

### OPD QUINTA NORMAL

**Directora:** Loreto Perez

📍 Ernesto Samitt N° 1047

📞 +56992360159 +56228928600

✉ opdquintanormal.1047@gmail.com

**Horario de atención:** Lunes a viernes 9:00 - 17:30 hrs

---

### OPD LO PRADO

**Directora:** Lia Araya Diaz

📍 San Germán N° 1052

📞 +56982893096

✉ opd@loprado.cl opdloprado24horas@gmail.com

**Horario de atención:** Lunes a jueves 09:00 a 18:00 hrs  
viernes 09:00 a 17:00hrs



## OFICINAS DE PROTECCIÓN DE DERECHOS ZONA NORTE

### OPD ESTACIÓN CENTRAL

**Director:** Claudio Grandon

📍 Obispo Manuel Umaña Salinas No 159, 3 Piso

📞 +56223407553

✉ opdestacioncentral@gmail.com

**Horario de atención:** lunes a jueves 09:00 - 18:00 hrs  
viernes 09:00 - 17:00 hrs

---

### OPD PUDAHUEL

**Directora:** Carolina Pérez Canales

📍 Heráldica N° 8921, Pudahuel

📞 +56226437638 +56224455964

✉ opd@mpudahuel.cl cperez@mpudahuel.cl opdpuadahuel@gmail.com

**Horario de atención:** de lunes a jueves de 8:30 A 17:30 horas  
Viernes de 8:30 A 16:30 horas

---

### OPD DE SANTIAGO

**Coordinadora:** Catalina Fuentealba

📍 Santo Domingo #789, 3° piso

📞 +56224897226 +56224897504

✉ opdstgo@gmail.com

**Horario de atención:** Lunes a jueves 9:00 a 17:00hrs  
viernes 09:00 a 16:30 hrs

## OTROS PROGRAMAS DEDICADOS A LA INFANCIA

### PAI TALITA KUM JOVEN

**Jefe técnico:** Andrea Canales

📍 Urmeneta 948, Recoleta

📞 +56226218740 +569 976594304

✉ talitakumjoven@fundacioncristovive.cl

**Perfil de Usuario:** Jóvenes menores de 18 años infractores de ley con consumo problemático de drogas y/o alcohol, programa ambulatorio.

**Vía de ingreso:** Derivaciones desde PLE Especial, PLE Simple, CMC, Centros Semi Cerrados, TTD

**Cobertura:** Recoleta, Conchalí, Independencia

---

### CHILE CRECE CONTIGO

**Encargada Comunal:** Constanza González Carrasco

📍 Pasaje Sagitario N°1655

📞 +56228286555

✉ cgonzalez@conchali.cl

**Perfil de Usuario:** Chile Crece Contigo entrega a los niños y niñas un acceso expedito a los servicios y prestaciones que atienden sus necesidades y apoyan su desarrollo en cada etapa de su crecimiento. Adicionalmente, apoya a las familias y a las comunidades donde los niños y niñas crecen y se desarrollan, de forma que existan las condiciones adecuadas en un entorno amigable, inclusivo y acogedor de las necesidades particulares de cada niño y niña en Chile.

**Horario de atención:** de lunes a viernes desde las 8:30 a las 13:30 horas.

## OTROS PROGRAMAS DEDICADOS A LA INFANCIA

### **CENTRO DE ATENCIÓN A VÍCTIMAS DE DELITO CAVD RECOLETA**

**Directora:** Gabriela Rabagliati

📍 Av. Recoleta N° 740, 3er. piso

📞 +56229028251

✉️ spd-cavd-recoleta@interior.gob.cl

**Perfil de Usuario:** Personas víctimas de delitos: que incluyen: Homicidio, cuasidelito de homicidio, secuestro, violación (a mayor de 14 años,) Trata de personas, Robos violentos, lesiones graves y gravísimas.

**Vía de ingreso:** derivados desde tribunales, fiscalía y demanda espontánea

**Cobertura:** Recoleta, Independencia, Conchalí, Quilicura y Renca

### **TALITA KUM COMUNIDAD TERAPÉUTICA**

**Directora:** Sara Rivera Olate

📍 Pasaje El Quisco 1280, Conchalí

📞 +56227341676 +56976147732

✉️ ctalitakum@fundacioncristovive.cl

**Perfil de Usuario:** Hombres y mujeres mayor de 18 años, que presentan consumo problemático de OH y droga, con o sin patología psiquiátrica asociada al consumo, programa ambulatorio.

**Cobertura:** Zona norte Santiago, Regional

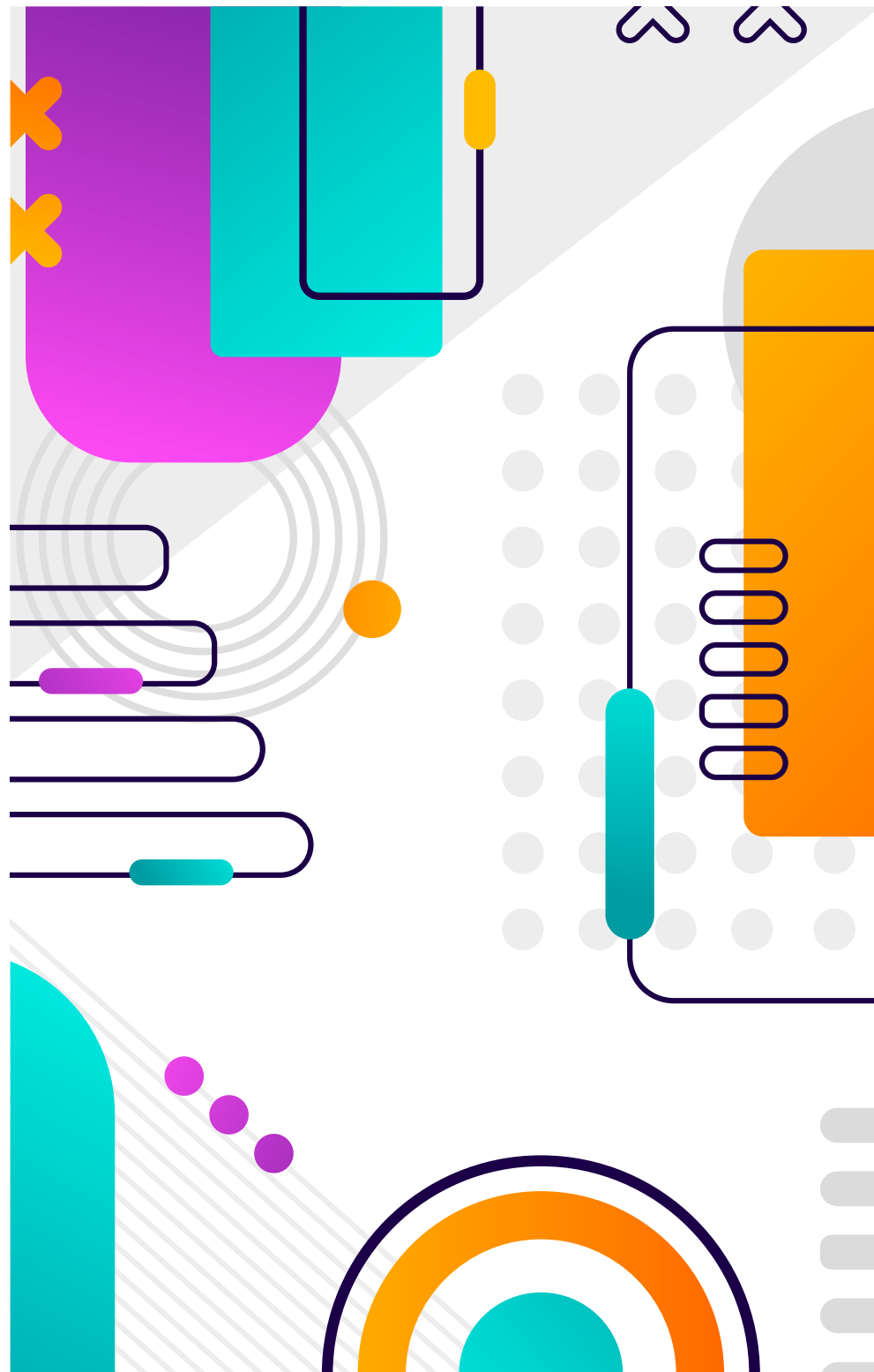

## HOSPITALES

### HOSPITAL DE NIÑOS ROBERTO DEL RÍO

#### Coordinadora Unidad de Apoyo Psicosocial y Educativo:

T. S. Ana María Galdames

📍 Profesor Alberto Zañartu #1085, Independencia

✉ anamaria.galdames@redsalud.gov.cl

## CENTRO DE SALUD FAMILIAR COMUNA DE CONCHALÍ

### CESFAM JUANITA AGUIRRE

**Directora:** Romina Chau Garrido

📍 Altona N° 1835

📞 +56948737765 +56232444050

✉ dirección.juanita.aguirre@coresam.cl

**Encargada de salud Mental:** Iris Diaz

✉ saludmentaljuanitaaguirre@gmail.com / socialjuanitaguirre@gmail.com

### CESFAM ALBERTO BACHELET MARTÍNEZ

**Directora:** Barbara Lloyd Mussa

📍 Avenida El Guanaco N° 3250

📞 +56232444161

✉ dirección.bachelet@coresam

**Encargada de Salud mental:** Verónica Latorre

✉ p.mental.bachelet@gmail.com

#### Programa Acompañamiento Psicosocial:

**Encargada:** AS Paz Mena Tobar

📞 +569 44756458

✉ p.psicosocial.bachelet@gmail.com

## CENTRO DE SALUD FAMILIAR COMUNA DE CONCHALÍ

### CESFAM DR. JOSÉ SYMON OJEDA

**Director:** María Eugenia Fernández

📍 Avenida El Cortijo N° 2895

📞 +562324444101 +56950292376

✉ dirección.symon@coresam.cl subdirección.symon@coresam.cl

**Encargada de Salud mental:** Carolina Doncaster

✉ caro.doncaster@gmail.com / socialcri@gmail.com

### CESFAM LUCAS SIERRA

**Directora:** María Paz Herrada

📍 Pedro Fontoval N° 4107

📞 +56232444164 +56232444163 +56232444165

✉ cesfamLucassierra2@gmail.com

**Encargado de Salud mental:** Fernando Núñez

✉ saludmentallucassierra@gmail.com

**Encargado de participación, TS:** Camilo Benavente Romero

📞 +56232444164

✉ socialLucassierra@gmail.com

**Encargada programa de acompañamiento:** Catherine Reyes

📞 +56232444165

✉ p.acompañamiento.lucassierra@gmail.com

### CECOSF CENTRO COMUNITARIO DE SALUD FAMILIAR ALBERTO BACHELET

**Director:** Tamara Sanchez

📍 Cunaco N° 1424

📞 +56232444179

✉ cecosfbachelet@gmail.com

## CENTRO DE SALUD FAMILIAR COMUNA DE CONCHALÍ

### CECOSF CENTRO COMUNITARIO DE SALUD FAMILIAR LUCAS SIERRA

**Directora:** Bianca Escobar Norambuena

📍 La Puntilla N° 1343

📞 +56986622657

✉ cecosf.lucas.sierra@coresam.cl / bescobarn@gmail.com

---

### CECOSF CENTRO COMUNITARIO DE SALUD FAMILIAR HAYDÉE SEPÚLVEDA

**Directora:** Paz González Aravena

📍 Teniente Yávar N° 2491

📞 +56232444139 +56225759781

✉ pazgonzalezaravena@gmail.com

---

### COSAM CENTRO DE SALUD MENTAL CONCHALÍ

**Directora:** Verónica Valderrama

📍 Pje. Camberra N° 5860

📞 +56232444125

✉ directoracosam@gmail.com

**Programa Infanto Juvenil:**

✉ cosaminfantil@gmail.com

**Encargada de programa comunitario:** Constanza Carreño

📞 +56232444125

✉ conycarren@gmail.com

## CENTRO DE SALUD FAMILIAR COMUNA DE CONCHALÍ

### SAPU LUCAS SIERRA

**Directora:** Daniela Riveras

📍 Av. Pedro Fontova N° 4242

📞 +56232444174

✉ cesfamLucassierra2@gmail.com

---

### SAPU ALBERTO BACHELET

**Encargada:** Claudia Cabello

📍 Av. El Guanaco N° 3250

📞 +56232444146

✉ sapubacheletc@gmail.com

---

### SAR Servicio Clínico de Urgencia Avanzada Conchalí

**Encargada:** Paz González Aravena

📍 Avenida Independencia 5663

📞 +56232444134

✉ sarconchali2019@gmail.com

---

### LABORATORIO COMUNAL RAFAEL DARRICARRERE

**Director:** Edison Cerda Lizana

📍 Independencia N° 5663

📞 +56232444136 +56232444137 +56232444138

✉ conchali.lab@gmail.com



# CENTRO DE SALUD FAMILIAR COMUNA DE CONCHALÍ

## FARMACIA COMUNAL

**Director:** Fabián Balboran

📍 Av. Independencia N° 5663

📞 +56232444135 +56977783202

✉️ recetas.conchali@gmail.com

## UAPO UNIDAD ATENCIÓN PRIMARIA OFTALMOLOGÍA

**Directora:** Katherine Maina

📍 Las cruces N° 3832

📞 +56232444183

✉️ k.mainafuenzalida@gmail.com / uapo@coresam.cl

## CCR CENTRO COMUNITARIO DE REHABILITACION

**Encargada:** Pamela Gómez

📍 Las cruces N° 3832

📞 +56232444183

✉️ k.mainafuenzalida@gmail.com / uapo@coresam.cl

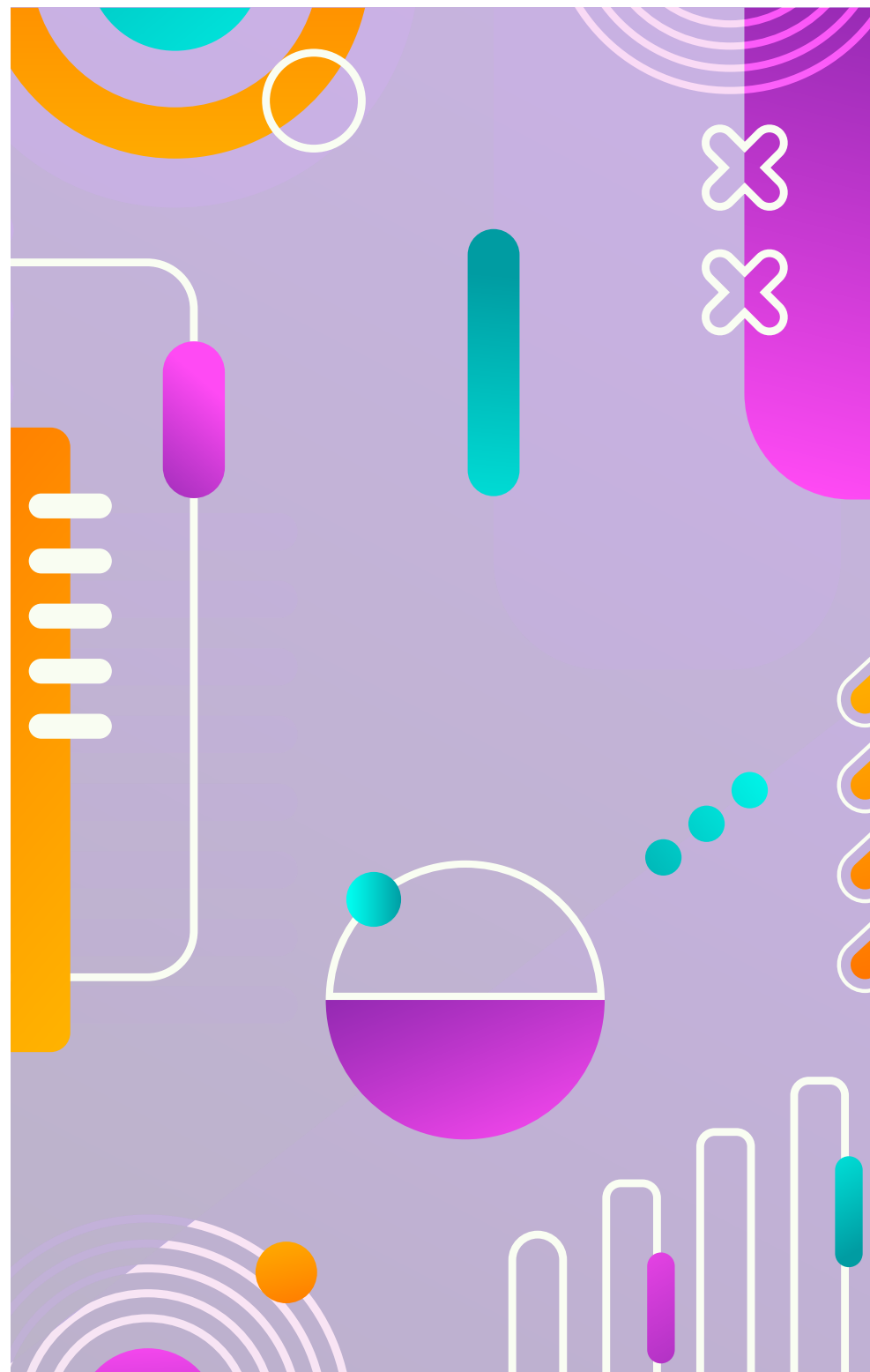

## COLEGIOS MUNICIPALES

### LICEO A-33 FEDERICO GARCÍA LORCA

**Directora:** José Pacheco Molina

📍 Julio Montt Salamanca N° 5999, Conchalí

📞 +56952266015

✉ jose.pachecom@coresam.cl

**Oficina Director:** +56232446134

**Secretaria:** +56232446133

**Encargado de convivencia Escolar:** Bastián González

✉ convivencia.garcialorca2022@gmail.com

### LICEO A-41 ABDÓN CIFUENTES

**Directora:** María Raquel Poblete

📍 Av. Dorsal N° 1387

📞 +56993247555

✉ mpoblete@liceoabdoncifuentes.cl

**Oficina Director:** +56232446102

**Secretaria:** +56232446101

**Educación Básica:** +56232446158

**Encargado de convivencia Escolar:** Pablo Paiva

✉ equipoconvivenciaabdon@gmail.com - ppaiva@liceoabdoncifuentes.cl  
ssalinas@liceoabdoncifuentes.cl

### LICEO D-109 ALBERTO BLEST GANA

**Director:** Pedro Ramírez Chaparro

📍 Av. Independencia N° 2998.

📞 +56994477336

✉ pedro.ramirez@coresam.cl

**Secretaria:** +56232446103

**Oficina Director:** 232446104

**Encargado de convivencia Escolar:** Yant Garate

✉ ygarate@liceoalbertoblestgana.cl - lpacheco@liceoalbertoblestgan  
cpozo@liceoalbertoblestgana.cl

## COLEGIOS MUNICIPALES

### ESCUELA D-110 UNESCO

**Director:** José Latorre Fuentes

📍 Tronador N° 1695

✉ jose.latorre@coresam.cl

**Secretaria:** +56232446151

**Director:** +56232446152

**Encargado de convivencia Escolar:** Paula Cruz

✉ paulacruz@escuelaunesco.cl - orianacanales.as.social@gmail.com

### ESCUELA D-116 SOL NACIENTE

**Directora:** Amaranta Arenas

📍 General Gambino, 3890.

📞 +56992380885

✉ amaranta.arenas@coresam.cl

**Oficina Director:** +56232446149

**Secretaria:** +56232446148

**Encargado de convivencia Escolar:** Patricia Formas

✉ pformas@escuelasolnacienteconchali.cl

### ESCUELA E-118 ATENEA

**Director:** Erika Parada Ibañez

📍 Cañete 1631

📞 +56232446119

✉ erika.parada@coresam.cl

**Secretaria:** +56232446118

**Encargado de convivencia Escolar:** Daniela Sánchez

✉ dsanchez@escuelaatenea.cl  
psicosocialatenea@gmail.com

## COLEGIOS MUNICIPALES

### ESCUELA D-120 HORACIO JOHNSON

**Director:** Boris Guerrero (S)

📍 Del Granito 1249.

📞 +56930572334

✉ bguerrero@escuelahoraciojohnson.cl

**Encargado de convivencia Escolar:** Alejandra Ríos

✉ escuela@horaciojohnson.cl

convivenciaescolar@escuelahoraciojohnson.cl

### ESCUELA D-114 GENERAL JOSÉ ALEJANDRO BERNALES

**Directora:** Nelson Castañera Vicencio

📍 Amberes 1633

📞 +56995067569

✉ nelson.castaneda@coresam.cl

**Oficina Director:** +56232446107

**Secretaria:** +56232446106

**Encargado de convivencia Escolar:** Nataly Godoy

✉ nataly.godoy.m@gmail.com - psicossocial.d.114@gmail.com

### ESCUELA E-125 AVIADOR DAGOBERTO GODOY FUENTEALBA

**Directora:** Paulina Alarcón Soto

📍 Pedro Fontova 5298

📞 +56976178121

✉ paulina.alarcón@coresam.cl

**Oficina Director:** +56232446125

**Secretaria:** +56232446124

**Encargada de convivencia Escolar:** Inés Alegre

✉ ines.alegre.b@gmail.com

## COLEGIOS MUNICIPALES

### ESCUELA D-140 LIKAN ANTAI

**Directora:** Karina Vergara Bravo (S)

📍 Juan Muñoz 4665

📞 +56965727277

✉ karinavergarab@coresam.cl

**Oficina Director:** +56232446143

**Secretaria:** +56232446142

**Encargada de convivencia Escolar:** Fabiola Miranda

✉ fmiranda.likanantai@gmail.com - convivencia.likanantai@gmail.com

### ESCUELA D-144 VALLE DEL INCA

**Director:** Rodrigo Pérez Cabello

📍 Alberto González 3760.

📞 +56966164339

✉ rodrigo.perez@coresam.cl

**Oficina Director:** +56232446155

**Secretaria:** +56232446154

**Encargada de convivencia Escolar:** Pedro Salgado

✉ pesasa1959@gmail.com - serviciosocialvalledelinca@gmail.com

### ESCUELA D-151 PEDRO AGUIRRE CERDA

**Director:** Mario Ríos Guerrero

📍 Barón De Juras Reales 3968.

📞 +56956736309

✉ mario.ríos@coresam.cl

**Oficina Director:** +56232446146

**Secretaria:** +56232446145

**Encargado de convivencia Escolar:** Claudio Cerda

✉ cescolarcepac@gmail.com

## COLEGIOS MUNICIPALES

### ESCUELA D-338 ALLIPÉN

**Director:** Natalio Sedini Vegara

📍 Abraham Lincoln 5292

📞 +56998241906

✉ natalio.sedini@coresam.cl

**Oficina Director:** +56231446110

**Secretaria:** +56232446109

**Encargada de convivencia Escolar:** Álvaro Cifuentes

✉ acifuentes@escuelaallipen.cl - duplapsicosocialallipen@gmail.com

### ESCUELA D- 339 POETA EUSEBIO LILLO

**Director:** Manuel Geldrés Correa

📍 Av. Emperador 2990

📞 +56999660303

✉ manuel.jeldres@coresam.cl

**Oficina Director:** +56232446131

**Secretaria:** +56232446131

**Encargado de convivencia Escolar:** Tomás Armijo

✉ coordinadorconvivencia@escuelaeusebiolillo.cl  
kmella@escuelaeusebiolillo.com

### ESCUELA D-124 DRA. ELOÍSA DÍAZ INSUNZA

**Director:** Daniel Hernández González

📍 Ernesto Peña N° 4290

📞 +56931979897

✉ daniel.hernandez@coresam.cl

**Oficina Director:** +562232446128

**Secretaria:** +56232446127

**Encargada de convivencia Escolar:** Sandra Huentemilla

✉ shuentemilla@escuelaeloisadiaz.cl

## COLEGIOS MUNICIPALES

### ESCUELA F-127 CAMILO HENRIQUEZ

**Directora:** María José Riveros Riveros

📍 Parral 2154

📞 +56975879149

✉ maria.riveros@coresam.cl

**Oficina Director:** +56232446122

**Secretaria:** +56232446121

**Encargada de convivencia Escolar:** Francisca Tapia

✉ ftapia@escuelacamilohenriquez.cl

### LICEO A-135 ALMIRANTE GALVARINO RIVEROS

**Directora:** María Soledad Rafide

📍 Ernesto Ried 5730

📞 +56991051088

✉ soledad.rafide@coresam.cl

**Oficina Director:** +56232446113

**Secretaria:** +56232446112

**Encargada de convivencia Escolar:** Jean Pierre Quezada

✉ jquezada@liceoalmiranteriveros.cl - jreyes@liceoalmiranteriveros.cl  
ggarcia@liceoalmiranteriveros.cl

### ESCUELA D-139 ARAUCARIAS DE CHILE

**Director:** Ana Karina Moreno

📍 Av. Gral. Gambino 4481

📞 +56948512848

✉ ana.moreno@coresam.cl

**Oficina Director:** +56232446116

**Secretaria:** +56232446142

**Encargada de convivencia Escolar:** José Carmona

✉ jose.carmona@araucariasdechile.cl  
tania.conejeros@araucariasdechile.cl



## COLEGIOS MUNICIPALES

### ESCUELA E-153 DIFERENCIAL PROFESOR HUMBERTO ARANDA

**Directora:** Mariela Cruz Ramírez

📍 Avenida Uspallata 1464, Conchalí

📞 +56983069267

✉ mariela.cruz@coresam.cl

**Oficina Director:** +56232446140

**Secretaria:** +56232446139

**Encargada Convivencia Escolar:** Nayade Nuñez

✉ nayade\_n1@hotmail.com

## JARDINES INFANTILES CORESAM

### DOÑA LETIZIA

**Directora:** Jaqueline Veloso Martínez (S)

📍 Calle Dallas 5837, Conchalí

📞 +56981383989

✉ jardinletizia@gmail.com

**Horario Atención:** de lunes a viernes de 9:00 – 13:00

### AYENHUE

**Directora:** Andrea Cañupán Coronado

📍 Calle Mercurio 5755, Conchalí

📞 +56974084336 +5679059347

✉ jardininfantil.ayenhue@gmail.com

**Horario de atención:** de lunes a jueves de 8:30 A 16:30

Viernes de 8:30 A 15:30

### PEUMAYEN

**Directora:** Paloma Briceño Ortiz

📍 Av. Barón de Juras Reales N° 3988, Conchalí

📞 +56973030126

✉ jipeumayen@gmail.com

**Horario Atención:** de martes y jueves 15:30 A 17:30 horas

### AYIN ANTU

**Directora:** Mirtha Azócar Salinas

📍 Av. Principal N° 1237, Conchalí

📞 +56978501816.

✉ jardinayintantu@gmail.com

**Horario de Atención:** de lunes a viernes desde las 15:30 a 17:00 horas

## JARDINES INFANTILES CORESAM

### JUAN XXIII

**Directora:** Gloria Riquelme Gutiérrez

📍 Calle Alberto Cobo 2052, Conchalí.

📞 +56973320890

✉️ jardin\_juanxxiii@hotmail.com

**Horario Atención:** de lunes a viernes desde las 8:30 A 9:30 / 15:00 A 17:00 horas

### ALLIPEN

**Directora:** Erika Montoya Valenzuela

📍 Alberto Cobo N° 1950, Conchalí

📞 +56981384285

✉️ s.allipen@hotmail.com

**Horario de atención:** de lunes a viernes desde las 8:30 A 13:00 / 15:00 A 17:00 horas

## CENTROS EDUCATIVOS CULTURALES DE INFANCIA

### CECI POR UN FUTURO MEJOR

**Directora:** Roxana Olivares

📍 Calle 12 de mayo 1563

📞 +56991553662

✉️ roxana.olivares.l@junjired.cl

**Perfil de Usuario:** Tiene una propuesta pedagógica artística y cultural para la primera infancia, que trabaja con la comunidad buscando que los niños y niñas sean protagonistas de sus aprendizajes desarrollando su creatividad

**Horario Atención:** de lunes a viernes desde las 08:30 A 14:30 horas

## JARDÍN INTEGRAL

### GABRIELA MISTRAL

**Directora:** Danitza Fuentes Vergara

📍 Cauquenes 1179, Conchalí

📞 +56983432853

✉️ 14.gabrielamistral@fundacion.integra.cl

**Horario Atención:** de lunes a viernes desde las 08:30 a 17:30 horas

**Tardes de juego en mi jardín:** de lunes a viernes de 16:30 a 19:30 hrs

## JARDINES Y SALAS CUNAS JUNJI

### LUFKE ANTU RAYITO DE SOL

**Directora:** Elizabeth Riquelme Mandiola

📍 Isabel Carrera 5780, Conchalí

📞 +56961256058 +56942385774

✉️ elizabeth.riquelme.m@junjired.cl

**Horario de Atención:** de lunes a viernes desde las 08:30 A 17:00 horas

## JARDINES Y SALAS CUNAS JUNJI

### PEQUEÑAS RAÍCES

**Directora:** Lidia Fuentes Berríos

📍 Pasaje. 25 n° 2008, el Cortijo Conchalí

📞 +56942385773 +5678553839

✉ lidia.fuentes.b@junjired.cl

**Horario Atención:** de lunes a viernes desde las 8:30 A 17:20 horas

### FLOR DE ORO

**Directora:** Valeska Gallardo Marchan

📍 Flor de Oro 5738, Conchalí

📞 +56942382904

✉ valeska.gallardo.m@junjired.cl

**Horario de atención:** de lunes a viernes desde las 8:30 A 17:20 horas

### JUANITA AGUIRRE

**Directora:** Ximena Aballai Arenas

📍 Av. Granada 6019, Conchalí

📞 +56939172257

✉ Ximena.aballai.a@junjired.cl luz.pozo.c@junjired.cl

**Horario Atención:** de lunes a viernes desde las 15:30 A 17:00 horas

### QUILLAICITO

**Directora:** Carmen Maturana Reyes

📍 La Puntilla 1358, Conchalí

📞 +56942385770

✉ Carmen.maturana.r@junjired.cl

**Horario de Atención:** : de lunes a viernes desde las 8:30 A 16:30 horas

## JARDINES Y SALAS CUNAS JUNJI

### ANDALUE

**Directora:** Teresa Carrasco Salas

📍 Pasaje 5 de febrero 5970, Conchalí

📞 +56958141679

✉ teresa.carrasco.sa@junjired.cl

**Horario Atención:** de lunes a viernes desde las 8:30 A 16:30 horas

### KARU PEUMAYEN

**Directora:** Alejandra Pardo Córdova

📍 Las torpederas 1270

📞 +56938677554

✉ alejandra.pardo.c@junjired.cl

**Horario de atención:** de lunes a viernes desde las 8:30 A 16:30 horas

## COLEGIOS PARTICULARES SUBVENCIONADOS

### CENTRO POLITECNICO PARTICULAR CONCHALÍ

**Director:** Edgardo González Pinilla

📍 Calle Sandra 1280

📞 +56227960340 +56227960342

✉ contacto@centropolitecnicoparticulardeconchali.cl

**Horario Atención:** de lunes a viernes desde las 8:30 A 16:30 horas

**Encargada de convivencia Escolar:** Paulina Ferrada

✉ paulinaferrada@centropolitecnicoparticulardeconchali.cl

## COLEGIOS PARTICULARES SUBVENCIONADOS

### COLEGIO CRISTÓBAL COLÓN

**Director:** Romina Vásquez Zúñiga

**Secretaria administrativa:** Mónica Pizarro

📍 Pasaje Berna 1658

📞 +56223477500

✉ victoriasoza@cccgae.cl / contacto@cccgae.cl / krojas@cccgae.cl

### COLEGIO HELLENS COLLEGE

**Directora:** Jenny Castro Cienfuegos

📍 Av. Independencia 4025

📞 +56966692924

✉ contactohellenscollege.cl

coordinadora@hellenscollege.cl

### COLEGIO LIBERTADOR SAN MARTÍN

**Directora:** Loreto Poblete Melo

📍 Av. Independencia 4009, Conchalí

📞 +56227344538

✉ libertador.sanmartin@gmail.com

**Encargado de convivencia Escolar:** Hector Espinoza Moll

✉ espinoza.hector.moll@gmail.com

### ESCUELA PARTICULAR ADVENTISTA

**Directora:** Abimeleh Pávez Vásquez

📍 Julio Montt Salamanca N° 5903

📞 +56996990965

✉ casan@educacionadventista.cl

## COLEGIOS PARTICULARES SUBVENCIONADOS

### ESCUELA PATROCINIO EL SEMBRADOR

**Directora:** : Mónica Carrasco Rivas

📍 Negrete 1915

📞 +56930865976

✉ mmcr1971@gmail.com

**Encargada de convivencia Escolar:** Claudia González

✉ clagonzalv@gmail.com

### ESCUELA PARTICULAR ZOLTAN DIENES

**Directora:** : Maritza Araya Gaete

📍 General Sandino 3650

📞 22-7364847

✉ zoltandienesescuela@gmail.com

**Encargado de convivencia Escolar:** Cristian Maureira

✉ cristianmaureira@ezd.cl

### ESCUELA PARTICULAR SAN DIEGO

**Director:** Armando Rojas

📍 Av. Diego Silva 1791

📞 232428180

✉ contacto@colegiosandiego.cl / convivenciaescolar@colegiosandiego.cl

j.lagos@colegiosandiego.cl

### ESCUELA PARTICULAR PARQUE ASUNCIÓN

**Directora:** Catherine Reyes Urzúa

📍 Altona 1723, Conchalí

📞 +56950189588

✉ creyes@parqueasuncion.cl



## COLEGIOS PARTICULARES SUBVENCIONADOS

### ESCUELA PARTICULAR EL CARMEN

**Director:** Aida Bernarda Flores Echague

📍 Av. Diego Silva 1703

📞 +56227361897

✉ elcarmen270@gmail.com / daniela.silva@escuelaelcarmen.cl

### ESCUELA PARTICULAR NUEVA ALBORADA

**Directora:** María Teresa Huanel

📍 Pasaje Ferrada 6064

📞 +562 33054629

✉ contacto2020@educacionnuevaalborada.cl

### ESCUELA BÁSICA PARTICULAR TRUPAM

**Directora:** Rosa Moris Díaz

📍 Cardenal Caro 1530

📞 +56226232404

✉ trupam@gmail.com

### ESCUELA BÁSICA PARTICULAR THE LITTLE SCHOOL

**Director:** Pablo Valdés Herrera

📍 Campanario 2160

📞 +56932729451

✉ thelittleschool530@gmail.com / tiaangelicautp@gmail.com

### ESCUELA BASICA INES DE SUAREZ

**Directora:** Cecilia Pañalillo Martínez

📍 San Fernando 1481

📞 +56990387384

✉ escides@hotmail.com

## COLEGIOS PARTICULARES SUBVENCIONADOS

### ESCUELA BÁSICA ISABEL GONZÁLEZ CARES

**Directora:** Patricia Cubillos González

📍 Diego Silva 1462

📞 +56227361236

✉ patriciacubillosgonzalez@hotmail.com / jenny\_bucarey\_m@hotmail.com

### ESCUELA BÁSICA UNIÓN LATINOAMERICANA

**Director:** Miguel Ángel Moraga Guerrero

📍 La Palmilla 3701

📞 +56229939824

✉ escuela3701@gmail.com

### ESCUELA MONTESSORI QUILLAHUA

**Directora:** Jackelin Flores

📍 Cardenal Caro N° 1571

📞 +56940022546

✉ administracion@escuelaquillahua.cl

### ESCUELA CÓNDORES

**Directora:** Marisol Baños Hernández

📍 Navidad N° 1350

📞 +5698956785

✉ direccion2019condores@gmail.com

### COLEGIO CRISTIANO EL SEMBRADOR

**Directora:** Liliana Araneda Cruces

📍 Marsella 5639

📞 +56226246189

✉ patricia.araneda@ccsembrador.cl / ruth.guzman@ccsembrador.cl

## ESCUELAS DE LENGUAJE

### ESCUELA DE LENGUAJE SAN NICOLÁS DE BELÉN

**Directora:** Lilian Espíndola Cabeza

📍 Peteroa 1762

📞 +56226681851 +56999634596

✉️ escuelasannicolasdebelen@gmail.com claudianamuncura079@gmail.com

### ESCUELA ESPECIAL ARCA DE NOÉ

**Directora:** Jimena Pinto

📍 Juan Muñoz N° 4619 / Pedro Fontova N° 5627

📞 +56959486033

✉️ sajime3@hotmail.com

### ESCUELA ESPECIAL DE LENGUAJE BELLA ACUARELA

**Directora:** María Cecilia Henríquez

📍 Pasaje Tokio 5918

📞 +56443050498 +56982297629

✉️ bellaacuarela@hotmail.com

### ESCUELA DE LENGUAJE SAN VICENTE DE PAUL

**Directora:** Olga Salvo Goler

📍 Pasaje Matto Grosso N° 1479

📞 +56227344297

✉️ sanvicente.olga@gmail.com

### ESCUELA DE LENGUAJE RUTH

**Directora:** Ruth Villalobos Cortés

📍 General Gambino 4613 / Vascongados 4314

📞 +56226264675 +56227287128

✉️ ruthvillaloboschile@gmail.com

## ESCUELAS DE LENGUAJE

### ESCUELA DE LENGUAJE LAS CAMELIAS

**Directora:** Marina Campos

📍 Av. la Palmilla N° 4772

📞 +56227344170

✉️ marinacamposipp@hotmail.com

### ESCUELA DE LENGUAJE GROWING SCHOOL

**Directora:** Rosa Peña

Sub Director: María Espinoza Flores

📍 Navidad 1356

📞 +56983261994

✉️ directoraescuelagrowingschool@gmail.com

### ESCUELA ESPECIAL HERMANAS AGAZZI

**Directora:** Margarita González Espinoza

📍 El Olivo N° 1752

📞 +56233620085

✉️ escuela Hermanas Agazzi@hotmail.com

### ESCUELA DE LENGUAJE ALOA

**Directora:** Bertha Arlette Parra Orrego

📍 Teniente Ponce N° 1639

📞 +56224575549 +56942706810

✉️ aloainglaterra@hotmail.com

### ESCUELA ESPECIAL REINA MARÍA

**Directora:** María Antonieta Mella

📍 Vivaceta 3531

📞 +56227361240 / +56979980192

✉️ antonietamella@gmail.com armijops@gmail.com

## ESCUELAS DE LENGUAJE

### COLEGIO DE ADULTOS CARELMAPU

**Director:** José Cordero

📍 Diego Silva N° 1478

📞 +56227361236

✉ josecordero1952@gmail.com

## PROGRAMAS MUNICIPALES

### DIDECO

**Director:** Luis Oliva

📍 Calle Sagitario 1655, Conchalí

📞 +56228286510 +56228286511

**Horario de atención:** Lunes a viernes de 8:30 a 14:00 horas

### EDIFICIO SAGITARIO

📍 Calle Sagitario 1655, Conchalí

📞 +56228286100 central telefónica

**Horario de atención:** lunes a viernes de 08:30 A 14:00 horas

### DEPARTAMENTO SOCIAL

**Encargada:** Carla Pinto

📍 Calle Sagitario N° 1655, Conchalí

📞 +56228286544

**Horario de atención:** Lunes a viernes de 8:30 a 14:00 Hrs

### DEPARTAMENTO DE SUBSIDIO Y FAMILIA

**Encargada:** Ana Olmos Durán

📍 Calle Sagitario N° 1655, Conchalí

📞 +56228286545 +56228286517

**Horario de atención:** Lunes a Viernes de 8:30 a 14:00 horas

### DEPARTAMENTO DE DISCAPACIDAD

**Encargado:** Renato Montenegro

📍 Calle Sagitario N° 1655

📞 +56228286555

## PROGRAMAS MUNICIPALES

### DEPARTAMENTO DE VIVIENDA

**Encargado:** Felipe zapata

📍 Calle Sagitario 1655, Conchalí

☎ +56228286531 +56228286535

**Horario de atención:** lunes a viernes de 08:30 a 14:00 horas

### DEPARTAMENTO LABORAL

**Encargado:** Eliseo Garay

📍 Av. Independencia N° 3331, Conchalí

☎ +56228286566 +56228286561

**Horario de atención:** lunes a viernes de 08:30 A 14:00 horas

### OFICINA DE MIGRACIÓN Y/O PUEBLOS ORIGINARIOS

**Encargada:** Tatiana Luque

📍 Calle Sagitario 1655, Conchalí

☎ +56228286544

**Horario de atención:** Lunes a viernes de 8:30 a 14:00 Hrs

### ESTRATIFICACIÓN SOCIAL

**Encargada:** Fernanda Gijuelos

📍 Calle Sagitario 1655, Conchalí

☎ +56228286534 +56228286591 +56228286590 +56228286593

**Horario de atención:** Lunes a Viernes de 8:30 a 14:00 horas

### CENTRO CULTURAL LEGANÉS

📍 Av. Independencia 3331, al costado de la Biblioteca Municipal

☎ +56227972108

**Horario de atención:** martes a jueves: de 10:00 A 13:30 horas

## PROGRAMAS MUNICIPALES

### CORPORACIÓN DE ASISTENCIA JUDICIAL (CAJ)

📍 Av. independencia 3331, Conchalí

☎ +56939420342 +56987887412

**Horario de atención:** lunes a viernes de 9:00 a 18:00 horas

La Corporación de Asistencia Judicial (CAJ), como Servicio Público, descentralizado y sin fines de lucro, se dedica a proporcionar orientación y asesoría jurídica a todas las personas que así lo requieran, y patrocinar judicialmente de manera profesional y gratuita a quienes no cuenten con los recursos para hacerlo.

### CASA DE LA MUJER

**Encargada:** Soledad Cornejo

📍 La Palma 3595

☎ +56227972127 +56279972124

✉ casadelamujer@conchali.cl

**Perfil usuario:** Mujeres entre los 18 y 65 años, niñas víctimas de violencia en el pololeo acompañadas de un adulto responsable, Adultos Mayores víctimas de violencia intrafamiliar

**Cobertura:** Comuna de Conchalí

## UNIDADES ESPECIALES

### 48ª COMISARÍA ASUNTOS DE LA FAMILIA

📍 Calle dieciocho 268, Santiago

☎ +56229224890

### 5ta. COMISARÍA DE CONCHALÍ

📍 Gral. Gambino 3731, Conchalí

☎ +56229223890 Plan cuadrante 19: +56992586906

### SUBCOMISARÍA CONCHALÍ NORTE

📍 Av. Independencia N° 6208

☎ +562292238925

